Ferrovie Udine Cividale

Il Treno delle lingue
Il Tren des lenghis
The Train of languages
Der Zug der Sprachen
Vlak Jezikov

ORGANIGRAMMA NOMINATIVO del 23/02/2026
L'Amministratore Unico
dott. Gianpaolo Graberi

Firmato digitalmente da:
Graberi Gianpaolo
Firmato il 23/02/2026 16:04
Seriale Certificato: 4193127
Valido dal 23/01/2025 al 23/01/2028
InfoCamere Qualified Electronic Signature CA
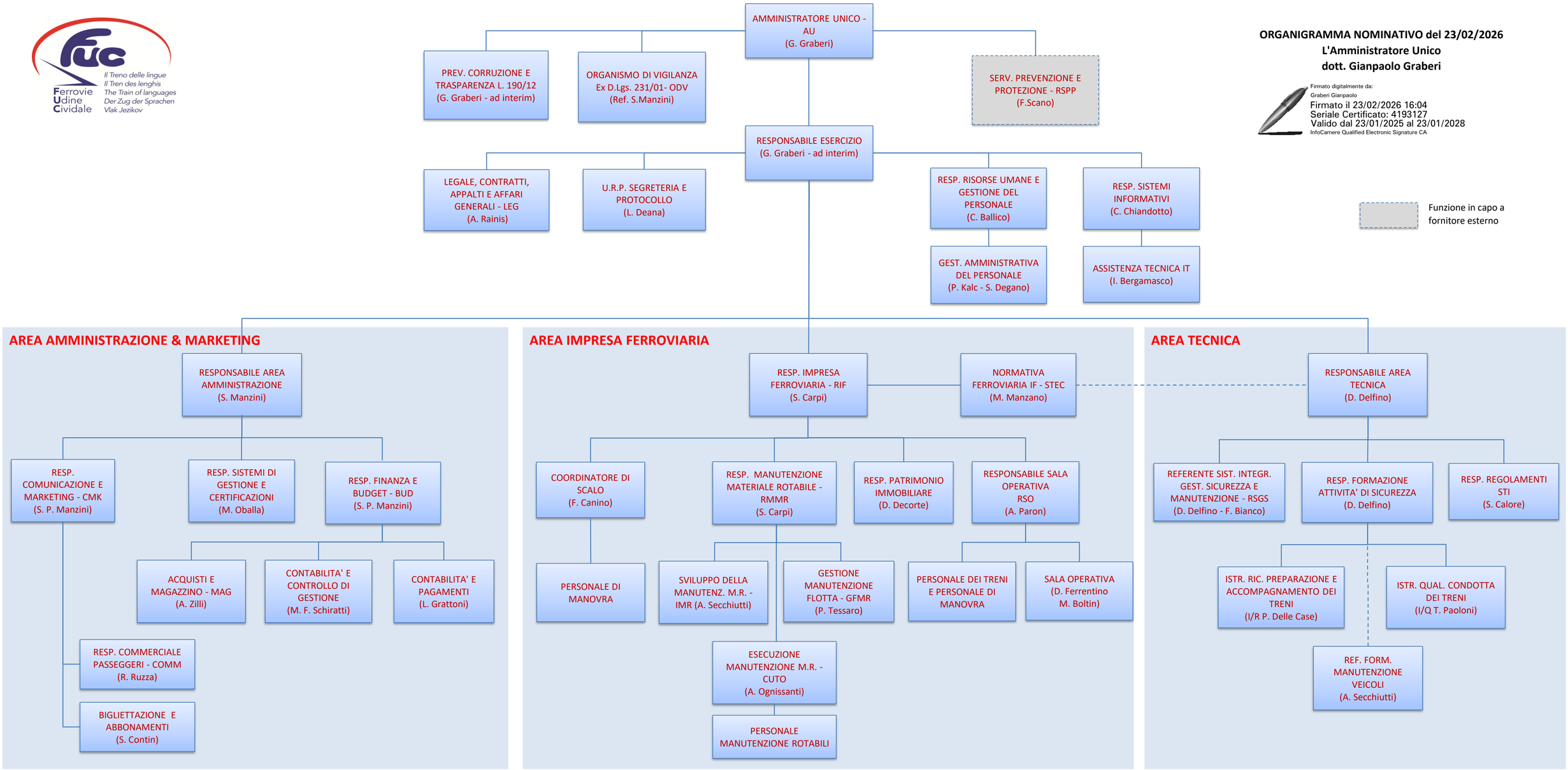
Funzione in capo a fornitore esterno