Ferrovie Udine Cividale

ORGANIGRAMMA FUNZIONALE

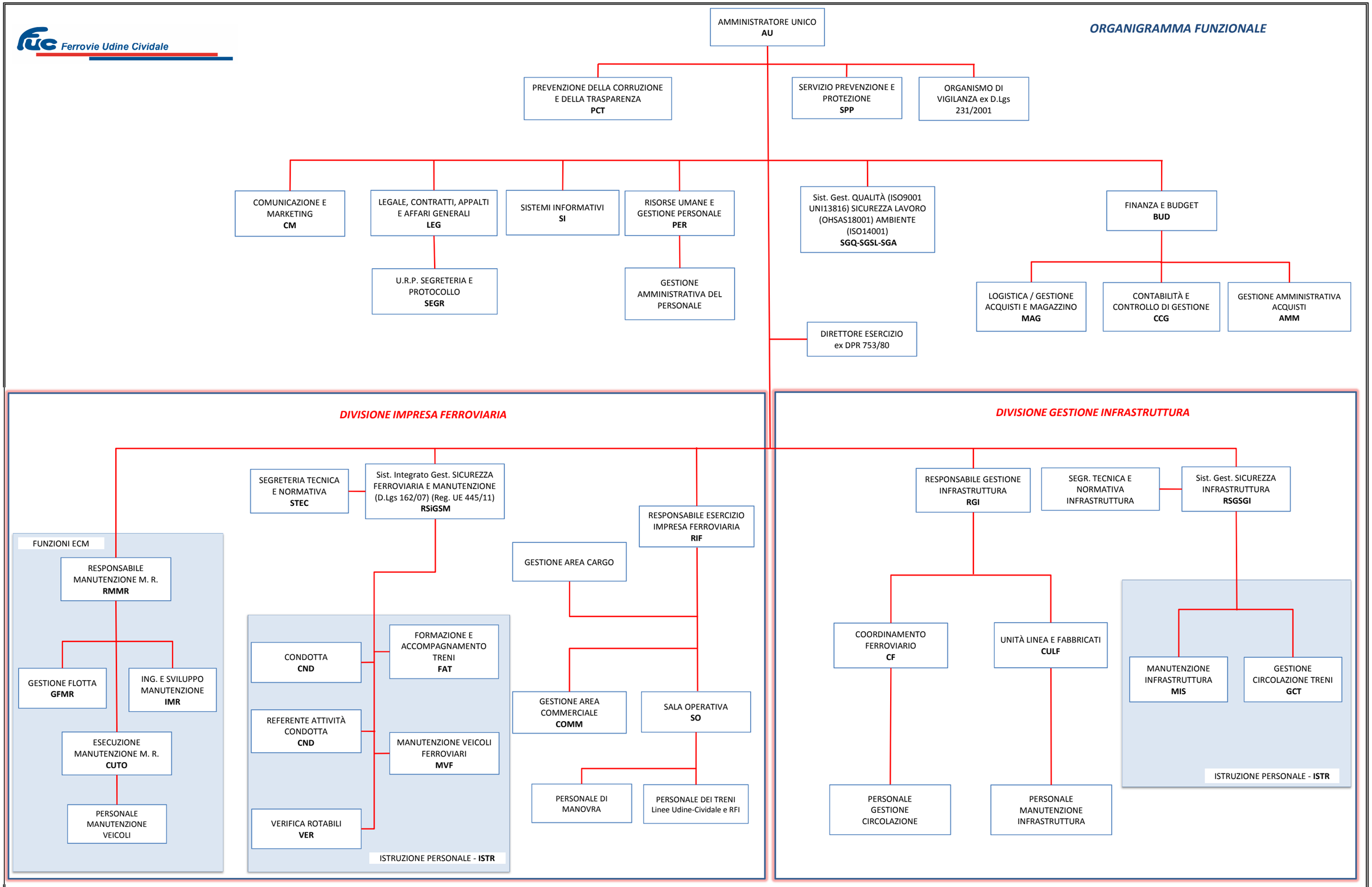

Data di emissione: 10 luglio 2017

L'Amministratore Unico